



# Landkreis Kronach, Rad-Orte-Katalog

Rad-Ort Nummer 17-018

Stand: 2018-04-07

Ort Kronach, Radweg Richtung Glosberg, N 50°16'38“, O 11°18'22“

## Situation

Der Fuss-/Radweg von Kronach im Haßlachtal Richtung Glosberg und Friesen stösst auf die KC25 Gundelsdorf - Friesen.

- Die KC25 nach rechts zu befahren, ist zu gefährlich, weil auf gut 2 km Länge bis oben zur Letzenhof-Einmündung der Radweg fehlt.
- Der nach Querung der KC25 geradeaus weiterführende Feldweg Richtung Glosberg (rot) ist in einem für Fussgänger und Radler ungeeigneten Zustand.
- Der Fuss-/Radweg nach links ist nicht an die Glosberger Strasse angebunden, sondern bei der Einmündung durch einen Graben abgeschnitten.

Dem Radler bleiben zwei Möglichkeiten:

- A) Die KC25 queren und auf der Fahrbahn bis zur Glosberger Strasse fahren. So fahren praktisch alle Radler, ebenso in Gegenrichtung von Glosberg nach Kronach.  
B) Den Fuss-/Radweg bis zum Gundelsdorfer Kreisel nehmen, erst dort die KC25 überqueren und das gegenüberliegende Fuss-/Radweg-Stück zurück zur Glosberger Strasse fahren; ein Umweg von knapp 200 Metern.

## Bewertung

Gefährdung der Radler auf der Fahrbahn der KC25; oder unnötiger Umweg über den Gundelsdorfer Kreisel.

## Bilder

### Luftbild

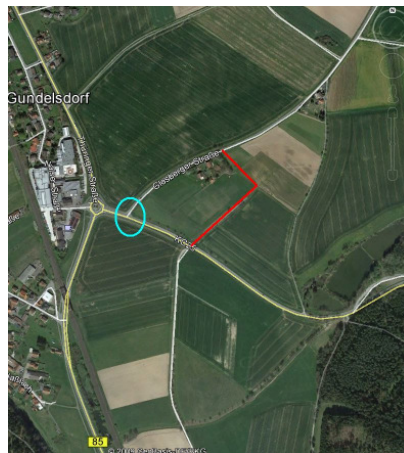

### Foto vom Ort

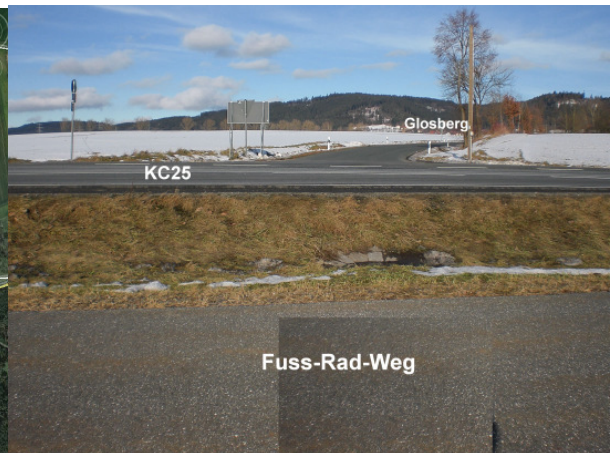

## Mögliche Verbesserungen

- Bei der Glosberger Strasse eine passende Brücke über den Graben bauen (blauer Kreis), und eine Querungshilfe einrichten.
- Den Geradeaus-Feldweg zum Fuss- und Radweg ausbauen (rot).
- Die KC25 auf der Nordseite bis zur Letzenhof-Einmündung mit einem Fuss-/Radweg begleiten, u.a. angeschlossen an die Einmündung des Fuss-/Radweges von Kronach.

## Zuständig

**Anstoss:** Jochen Löffler (Nachfolger von Peter Maaß), Stadt Kronach, Strassenbau, Marktplatz 4, 96317 Kronach, Telefon 09261 5047-0, eMail [stadtwerke@stadt-kronach.de](mailto:stadtwerke@stadt-kronach.de);

**Zuständig:** Gunther Dressel, Landratsamt Kronach, Sachgebiet 31, Güterstrasse 18, 96317 Kronach, Telefon 09261 678-207, eMail [gunther.dressel@lra-kc.bayern.de](mailto:gunther.dressel@lra-kc.bayern.de)

## Status der Realisierung

Juli 2017

Peter Maaß und Gunther Dressel wurde diese Rad-Orte-Doku zugestellt.

April 2018

Jochen Löffler und Gunther Dressel wurde die aktuelle Rad-Orte-Doku zugestellt und um den Sachstand gebeten.

Gunther Dressel antwortet: *Hier besteht für den Landkreis keine Veranlassung einer Änderung. Die Radwegebeschilderung führt über die **sichere** Querungshilfe am Kreisverkehr. Bei ihrem Vorschlag würden die Radfahrer auf freier Strecke die stark befahrenen Kreisstraße queren. Dies würde zu einer nicht zulässigen Gefährdung der Fußgänger und Radfahrer führen.* [Wer den Rad-Ort beobachtet, stellt fest dass der überwiegende Anteil der Radler den Umweg nicht akzeptiert, auf freier Strecke die stark befahrene Kreisstraße nicht nur quert, sondern sie dann auf knapp 200 m befahren muss.]

Auf die Notwendigkeit, den 50m-Fuss-/Radweg an der KC25 bei Gundelsdorf bis zur Letzenhof-Einmündung zu verlängern, geht Gunther Dressel nicht ein.

Wegen Gunther Dressels Entscheidung, dass die Radwegebeschilderung den Weg vorgebe und die Landkreisverwaltung nicht tätig werden will, gilt dieser Rad-Ort bis auf Weiteres als geschlossen.