



Landkreis Kronach, Rad-Orte-Katalog

Rad-Ort Nummer 18-032

Stand: 2018-12-30

Ort Kronach-Ost, Innerer Ring beim Schulzentrum

Situation

Bei der Querung des Inneren Rings in der Kurve zu Am Schulzentrum ist ein hoher Bordstein ist zu überwinden. Hier ist starker Schülerverkehr, zu Fuß und teilweise mit dem Fahrrad.

Bewertung

Die Querung des Inneren Rings in der Kurve ist gefährlich, die hohen Bordsteine hinderlich.

Bilder

Luftbild

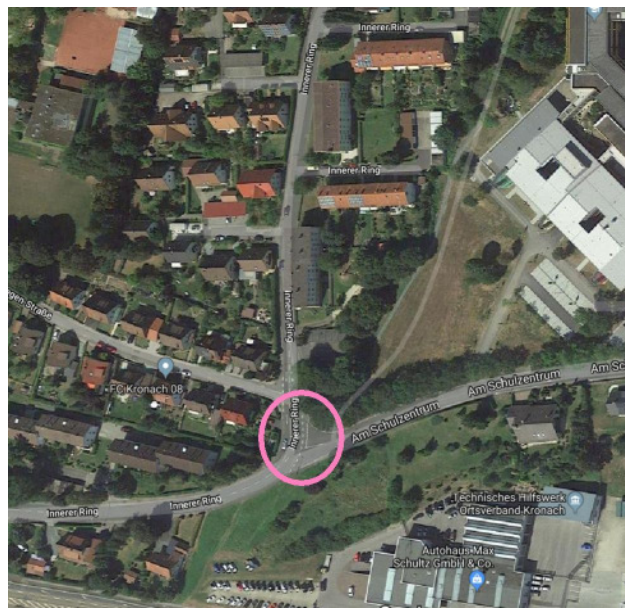

Foto



Lösungsideen Die Bordsteine absenken.

Eine Querungshilfe vorsehen.

Zuständig

Wolfgang Beiergrößlein, Erster Bürgermeister der Stadt Kronach, Marktplatz 5, 96317 Kronach, Telefon 09261 97-207, eMail wolfgang.beiergroesslein@stadt-kronach.de

Status der Realisierung

Juli 2018 Wolfgang Beiergrößlein wurde dieser Rad-Ort als Teil der „Stadtradtrunde 2“ bekanntgemacht.

November 2018 Johannes Meitner: Die Situation dort wird beobachtet.