



Landkreis Kronach, Rad-Orte-Katalog

Rad-Ort Nummer 18-040

Stand: 2018-11-21

Ort Kronach, Südkreisel

Situation

An der Nordseite des Südkreisels ist ein Überweg für Fussgänger und Radfahrer eingerichtet, mit Inseln zwischen den Fahrspuren. Der Überweg verbindet den Fuss-/Radweg auf der Nordwestseite der B303 mit dem Gehsteig der Bamberger Strasse und dem weiterführenden Fuss-/Radweg westlich der B173, nach Süden (Neuses, Johannisthal). Am Bypass warnt ein Schild die Autofahrer vor Fussgängern (gelber Kreis im Luftbild).

Bewertung

Der Überweg liegt auf einer der zwei Nord-Süd-Radweg-Hauptachsen zwischen Kronach und Neuses/Johannisthal. Dort nur vor Fussgängern zu warnen, kann eine Gefahr für Radfahrer bedeuten und Haftungs-Unklarheiten zulasten verunfallter Radfahrer verursachen.

Bilder

Luftbild



Foto vom Ort



Lösungsideen

Am Bypass auch vor Radfahrern warnen.

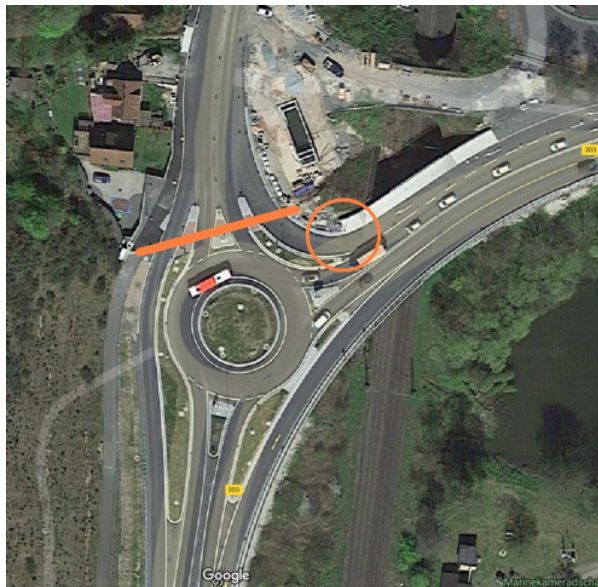
An der Kreisel-Aus- und -Einfahrt vor Fussgängern und Radfahrern warnen

Zuständig

Jens Laußmann, Staatliches Bauamt Bamberg, Strassenbau, Kulmbacher Straße 15, 96317 Kronach, Tel. 09261 502-166

Status der Realisierung

November 2018 Jens Laußmann wurde auf diesen Rad-Ort aufmerksam gemacht.